# Hotels Kuta Area

## Tarieven per kamer inclusief ontbijt

## Tuban

Tuban ligt in het verlengde van het zuidelijke deel van Kuta, maar niet midden in het drukke toeristische gedeelte. Er is wel een strand aanwezig, de meeste mensen komen hier echter niet voor de stranden, maar voor de vele activiteiten. Tuban is favoriet bij families die dicht bij de gezellige drukte willen verblijven, maar zich toch kunnen terugtrekken in de rust en de stilte van hun hotel. Indien u de weg naar beneden neemt dan kunt u het Waterbom Park, de Discovery mall, en de vele markten (inclusief de bekende verkopers) bezoeken.

Door de centrale ligging ten opzichte van de populaire toeristische bestemmingen in Bali zult u zich niet snel vervelen. Er zijn genoeg activiteiten voor de kinderen aanwezig. (bv. het Waterbom Park). Alle attracties van Kuta, Legian en Seminyak zijn ook niet ver weg. U kunt uw hart ophalen met de vele winkels, de eetgelegenheden en de spa mogelijkheden. Vanuit Tuban zijn er ook genoeg dagexcursies te boeken naar andere delen van Bali. U zou er ook voor kunnen kiezen om uw verblijf in Tuban te combineren met een andere locatie.

| HOTEL | 1PK | 2PK | ExBED |
|---|---|---|---|
| **BALI RANI HOTEL*** ** | | | |
| Superior (Uitzicht op meer) | € 69,00 | € 69,00 | € 27,00 |
| Deluxe (Uitzicht op Zwembad) | € 89,00 | € 89,00 | € 27,00 |
| dlx Family Pool Vw (1 Dbl+1 Sgl+1 Sofa) | € 125,00 | € 125,00 | x |

| | |
|---|---|
| ***Geldigheid tarief*** | Apr '15 t/m Mar '16 |
| ***HHoogseizoen toeslag*** | HSZ + EURO 25 (Jul 15 - Aug - Sep 15 '15) |
| | HSZ + EURO 35 (Dec 24 - Jan 05 '16) |
| ***Diversen*** | |

**Ligging**

Bali Rani Hotel ligt in de buurt van het strand in **Kuta**, dicht bij **Winkelcentrum Discovery**, **Tuban Beach** en **Segara Beach**. In de buurt liggen ook **Kuta Beach** en **Waterbom Park**.

**Accommodatievoorzieningen**

Bali Rani Hotel heeft een buitenzwembad, een kinderzwembad en gratis fietsen. WiFi is gratis beschikbaar in gemeenschappelijke ruimtes. Dit hotel in Tuban/Kuta heeft een restaurant, een koffiebar/café en een poolbar. Op verzoek biedt het personeel een conciërgeservice en hulp bij excursies/tickets aan. Extra voorzieningen zijn onder meer een spa, meertalig personeel en een 24-uurs roomservice. Gasten kunnen gratis gebruikmaken van een shuttleservice van/naar de luchthaven (op beperkte tijden). Er zijn een beperkt aantal gratis parkeerplaatsen.

**Kamervoorzieningen**

Elke kamer heeft een balkon of terras. Bali Rani Hotel heeft 104 kamers met airconditioning die zijn voorzien van een (laptop)kluis en een minibar. Gasten hebben gratis WiFi op de kamer. Elke 32-inch led-televisie heeft premium kabelzenders. Elke kamer beschikt over een bureau en een telefoon. Elke badkamer is voorzien van een douche, een föhn, pantoffels en gratis toiletartikelen. Elke kamer is voorzien van een koelkast en een koffiezetapparaat/waterkoker. Bovendien wordt dagelijks een schoonmaakservice aangeboden. Op verzoek zijn voorzieningen zoals een strijkplank/strijkijzer beschikbaar

| HOTEL | 1PK | 2PK | ExBED |
|---|---|---|---|
| **THE RANI*** ** | | | |
| Deluxe kamer | € 70,00 | € 70,00 | € 25,00 |

| | |
|---|---|
| ***Geldigheid tarief*** | jan '15 t/m Mar '16 |
| ***Hoogseizoen toeslag*** | HSZ + EURO 25 ( Jul 15 - Oct 15 '15 ) |
| | HSZ + EURO 35 ( dec 23 -Jan 05 '15 ) |
| ***Diversen*** | Bij het boeken van dit hotel wordt er 15 euro boekingskosten per boeking berekend |

**Ligging**

The Rani Hotel & Spa ligt handig vlak bij de luchthaven, in het hartje van **Kuta**, op loopafstand van **Winkelcentrum Lippo** en **Tuban Beach**. In de buurt liggen ook **Kuta Beach** en **Winkelcentrum Discovery**.

**Resortvoorzieningen**

The Rani Hotel & Spa heeft een volledig uitgeruste spa, een buitenzwembad en een kinderzwembad. WiFi is gratis beschikbaar in gemeenschappelijke ruimtes. Dit ontspannende resort biedt diverse eetgelegenheden, zoals een restaurant en een bar/lounge. Extra voorzieningen zijn onder meer een spa, meertalig personeel en koffie in de lobby. Gasten kunnen gratis gebruikmaken van een shuttleservice van/naar de luchthaven (op beperkte tijden). Er zijn een beperkt aantal gratis parkeerplaatsen.

# Hotels Kuta Area

## Tarieven per kamer inclusief ontbijt

***Vervolg The Rani:***

**Kamervoorzieningen**

Elke kamer heeft een gemeubileerd balkon of terras. The Rani Hotel & Spa heeft 55 kamers met airconditioning die zijn voorzien van een (laptop)kluis en een minibar. Gasten hebben gratis WiFi op de kamer. Elke 32-inch flatscreentelevisie heeft premium kabelzenders. Elke kamer beschikt over een bureau en een telefoon. Elke badkamer is voorzien van een bad/douchecombinatie, een föhn, pantoffels en gratis toiletartikelen. Elke kamer is voorzien van een koelkast, een koffiezetapparaat/waterkoker en gratis mineraalwater. Bovendien wordt dagelijks een schoonmaakservice aangeboden. Op verzoek zijn voorzieningen zoals een strijkplank/strijkijzer beschikbaar.

| HOTEL | 1PK | 2PK | ExBED |
|---|---|---|---|
| **RISATA HOTEL*** ** | | | |
| Superior | € 71,00 | € 71,00 | € 26,00 |
| Deluxe | € 75,00 | € 75,00 | |
| ***Geldigheid tarief*** | Nov '14 t/m okt '15 | | |
| ***HHoogseizoen toeslag*** | HSZ + EURO 45 (Dec 22 - Jan 05 '15) - min. 3 nachten | | |
| | HSZ + EURO 25 (Jul 01 - Aug - Sep 30 '15) - min. 2 nachten | | |
| ***Diversen*** | | | |

**Ligging**

Risata Bali Resort and Spa ligt heel handig vlak bij de luchthaven in **Kuta**, dicht bij **Winkelcentrum Lippo**, **BIMC-ziekenhuis** en **Honorair consulaat van Maleisië**. In de buurt liggen ook **Tuban Beach** en **Kuta Beach**.

**Resortvoorzieningen**

Risata Bali Resort and Spa heeft een buitenzwembad, een healthclub en een sauna. In gemeenschappelijke ruimtes is WiFi gratis beschikbaar, terwijl de accommodatie over een computerstation beschikt. De zakelijke voorzieningen zijn onder andere een businesscentrum en een vergaderruimte. Dit ontspannende resort biedt diverse eetgelegenheden, zoals een restaurant, een poolbar en een bar/lounge. Op verzoek biedt het personeel hulp bij excursies/tickets en huwelijksarrangementen aan. Extra voorzieningen zijn onder andere een kinderzwembad, een spa en een bibliotheek. Gasten kunnen tegen betaling gebruikmaken van een shuttleservice van/naar de luchthaven (op verzoek). Dit is een rookvrije accommodatie.

**Kamervoorzieningen**

Risata Bali Resort and Spa heeft 139 kamers met airconditioning die zijn voorzien van een minibar en een kluis. Gasten hebben gratis WiFi op de kamer. Elke kamer heeft een flatscreentelevisie met satellietzenders. Elke kamer is voorzien van een koelkast en een koffiezetapparaat/waterkoker. Extra voorzieningen zijn onder andere een gratis krant en een föhn.

| HOTEL | 1PK | 2PK | ExBED |
|---|---|---|---|
| **RAMA BEACH*** ** | | | |
| Deluxe kamer | € 84,00 | € 84,00 | € 37,00 |
| Premiere Deluxe Cottage | € 120,00 | € 120,00 | € 37,00 |
| Garden Villa | € 120,00 | € 120,00 | € 37,00 |
| Pool Villa | € 145,00 | € 145,00 | € 37,00 |
| Suite Pool Villa | € 175,00 | € 175,00 | € 37,00 |
| Family Villa | € 185,00 | € 185,00 | x |
| *Geldigheid tarief* | Apr '15 t/m Mar '16 | | |
| *Hoogseizoen toeslag* | HSZ kamers + EURO 35 (Jul - Aug 15 '15) | | |
| | HSZ kamers + EURO 55 (Dec 26 - Jan 06 '16) | | |
| *Diversen* | | | |

**Ligging**

Rama Beach Resort and Villas ligt heel handig vlak bij de luchthaven in **Kuta**, dicht bij **Segara Beach**, **BIMC-ziekenhuis** en **Honorair consulaat van Maleisië**. In de buurt vind je ook **Winkelcentrum Lippo** en **Tuban Beach**.

**Accommodatievoorzieningen**

Rama Beach Resort and Villas heeft een volledig uitgeruste spa, een buitenzwembad en een kinderzwembad. WiFi is gratis beschikbaar in gemeenschappelijke ruimtes. De zakelijke voorzieningen bij deze 4-sterrenaccommodatie zijn onder andere een businesscentrum en een vergaderruimte. Dit ontspannende hotel heeft een restaurant en een bar/lounge. Gasten krijgen gratis ontbijt. Extra voorzieningen zijn onder andere een dakterras, een spa en een bibliotheek.

# Hotels Kuta Area

## Tarieven per kamer inclusief ontbijt

***Vervolg Rama Beach Resort:***

**Kamervoorzieningen**

Elke kamer heeft een balkon. Rama Beach Resort and Villas heeft 102 kamers met airconditioning die zijn voorzien van een minibar en een koffiezetapparaat/waterkoker. WiFi is gratis beschikbaar. Elke kamer beschikt over een kluis en een telefoon. Elke badkamer is voorzien van een bad/douchecombinatie en een föhn.

| HOTEL | 1PK | 2PK | ExBED |
|---|---|---|---|
| **BALI GARDEN BEACH RESORT***+** | | | |
| Superior | € 89,00 | € 89,00 | € 37,00 |
| Deluxe | € 115,00 | € 115,00 | € 37,00 |
| Family | € 143,00 | € 143,00 | x |
| *Geldigheid tarief* | Nov '14 t/m Okt '15 | | |
| *Hoogseizoen toeslag* | HSZ + EURO 50 ( Dec 26 - Jan 05 '15 ) | | |
| | HSZ + EURO 30 ( Jul 06 - Aug - Sep 15 '15 ) | | |
| *Diversen* | | | |

**Ligging**

Bali Garden Beach Resort ligt aan het strand in **Kuta**, dicht bij **Waterbom Park**, **Kuta Beach** en **Tuban Beach**. Andere bezienswaardigheden in de buurt van dit hotel zijn **Kuta Theater** en **Winkelcentrum Discovery**.

**Accommodatievoorzieningen**

Bali Garden Beach Resort heeft 3 buitenzwembaden en een kinderzwembad. Tegen betaling kan je in gemeenschappelijke ruimtes gebruikmaken van WiFi, terwijl de accommodatie over een computerstation beschikt. De zakelijke voorzieningen bij deze 4-sterrenaccommodatie zijn onder andere een businesscentrum en een vergaderruimte. Dit aan het strand gelegen hotel biedt diverse eetgelegenheden, zoals een koffiebar/café, een bar/lounge en een swim-up bar. Op verzoek biedt het personeel hulp bij excursies/tickets en huwelijksarrangementen aan. Extra voorzieningen zijn onder andere een dakterras, een spa en een cadeaushop of kiosk. Gasten kunnen tegen betaling gebruikmaken van een shuttleservice van/naar de luchthaven (op verzoek) en een lokale shuttleservice. De volledige renovatie van deze accommodatie werd in 2011 voltooid.

**Kamervoorzieningen**

Elke kamer heeft een balkon. Bali Garden Beach Resort heeft 179 kamers met airconditioning die zijn voorzien van een minibar en een kluis. WiFi is tegen betaling beschikbaar. Elke televisie heeft kabelzenders. Bovendien kun je op verzoek gebruikmaken van massagebehandelingen op de kamer en een strijkplank/strijkijzer.

| HOTEL | 1PK | 2PK | ExBED |
|---|---|---|---|
| **BALI DYNASTY RESORT**** | | | alleen knd |
| Deluxe kamer | € 94,00 | € 94,00 | € 26,00 |
| Deluxe Uitzicht op Zwembad | € 112,00 | € 112,00 | € 26,00 |
| Family Studio kamer (5A) | € 242,00 | € 242,00 | x |
| *Geldigheid tarief* | Nov '14 t/m Okt '15 | | |
| *Hoogseizoen toeslag* | HSZ + EURO 35 (Dec 26 - Jan 03 '15) | | |
| | HSZ + EURO 30 (Jul - Aug '15) | | |
| *Diversen* | Laag seizoen Verblijf/Betaal: 7/6 max 4 bonusnachten incl. Ontb | | |
| | Opmerking: ExBed Alleen voor kinderen ( 0 - 14 jr ) | | |

**Ligging**

Bali Dynasty Resort in **Kuta** biedt rechtstreeks toegang tot het strand en ligt op enkele minuten lopen van **Tuban Beach**, **Winkelcentrum Discovery** en **Waterbom Park**. **Honorair consulaat van Maleisië** en **Honorair consulaat van Nederland** liggen in de buurt.

**Resortvoorzieningen**

Kom helemaal tot rust op het private zandstrand dat op 40 meter afstand ligt. Lekker een dagje luieren op het strand met parasols en ligstoelen. In Bali Dynasty Resort kan je lekker afkoelen in een van de 3 buitenzwembaden of je zalig laten verwennen in de volledig uitgeruste spa.

Dit resort heeft 5 restaurants. Daarnaast vind je er ook een koffiebar/café. In gemeenschappelijke ruimtes is WiFi gratis beschikbaar, terwijl de accommodatie over een computerstation beschikt. Andere voorzieningen in dit resort met 4 sterren zijn onder andere een gratis waterpark, een gratis kinderclub en een kinderzwembad. De accommodatie heeft een gratis valet parkeerservice en parkeerplaatsen.

# Hotels Kuta Area

## Tarieven per kamer inclusief ontbijt

***Vervolg Bali Dynasty Resort:***

**Kamervoorzieningen**

Elke kamer heeft een gemeubileerd balkon of terras. Bali Dynasty Resort heeft 313 kamers met airconditioning die zijn voorzien vaneen minibar en een kluis. Elke kamer heeft een lcd-televisie met kabelzenders en een dvd-speler. Elke badkamer is voorzien van badjassen, een föhn, pantoffels en gratis toiletartikelen. Elke kamer is voorzien van een koffiezetapparaat/waterkoker en gratis mineraalwater. Een schoonmaakservice is dagelijks beschikbaar. De renovatie van alle kamers werd in mei 2012 voltooid.

| HOTEL | 1PK | 2PK | ExBED |
|---|---|---|---|
| **RAMADA BINTANG BALI****** | | | |
| Deluxe | € 99,00 | € 99,00 | € 42,00 |
| Romatic kamer | € 145,00 | € 145,00 | |
| Deluxe Suite | € 255,00 | € 255,00 | |
| ***Geldigheid tarief*** | Nov '14 t/m Okt '15 | | |
| ***Hoogseizoen toeslag*** | HSZ + EURO 50 ( Dec 24 - Jan 05 '15 ) | | |
| | HSZ + EURO 20 ( Jul - Aug - Sep '15 ) | | |
| ***Diversen*** | | | |

**Ligging**

Ramada Bintang Bali Resort ligt aan een privéstrand in **Kuta**, dicht bij **Tuban Beach**, **Segara Beach** en **Kuta Beach**. In de buurt vind je ook **Winkelcentrum Lippo** en **Winkelcentrum Discovery**.

**Resortvoorzieningen**

Luier de hele dag lekker in je ligstoel op het strand en werk aan je kleurtje of relax in de schaduw met parasols. Verwen jezelf met een behandeling in de volledig uitgeruste spa van Ramada Bintang Bali Resort en geniet van een buitenzwembad en een kinderclub.

In alle gemeenschappelijke ruimtes kan je tegen betaling WiFi gebruiken. Andere voorzieningen in dit resort met 4 sterren zijn onder andere een healthclub, een spabad en een sauna. Gasten kunnen gratis ter plaatse valet parkeren.

**Kamervoorzieningen**

Elke kamer heeft een balkon. Ramada Bintang Bali Resort heeft 402 kamers met een kluis en een koffiezetapparaat/waterkoker. WiFi is tegen betaling beschikbaar. Elke 42-inch lcd-televisie heeftkabelzenders. Elke badkamer is voorzien van een bad/douchecombinatie en een föhn. Elke kamer heeft een koelkast en gratis mineraalwater.

| HOTEL | 1PK | 2PK | ExBED |
|---|---|---|---|
| **DISCOVERY KARTIKA PLAZA****** | | | |
| Deluxe kamer | € 135,00 | € 135,00 | € 32,00 |
| Ocean Facing kamer | € 155,00 | € 155,00 | |
| Private Garden kamer | € 175,00 | € 175,00 | |
| Private Garden kmr Uitzicht op Zwembad | € 199,00 | € 199,00 | |
| ***Geldigheid tarief*** | Mei'14 t/m Okt '15 | | |
| ***Hoogseizoen toeslag*** | HSZ + EURO 45 ( Jul 15 - Aug - Sep 15 '15 ) | | |
| ***Diversen*** | Laag seizoen Lang verblijf: Verblijf > 28 nachten 5% korting<br>Laag seizoen EARLY BIRD boek 60 dagen voor aankomst 10% korting<br>Hoog Seizoen EARLY BIRD boek 60 dagen voor aankomst 5% korting<br>ExBd kind : EURO 21 | | |

**Ligging**

Discovery Kartika Plaza Hotel ligt aan het strand in **Kuta**, dicht bij **Winkelcentrum Discovery**, **Tuban Beach** en **Segara Beach**. In de buurt vind je ook **Kuta Beach** en **Waterbom Park**.

# Hotels Kuta Area

## Tarieven per kamer inclusief ontbijt

***Vervolg Discovery Kartika Plaza:***

**Resortvoorzieningen**

Na een dag op het strand kan je in Discovery Kartika Plaza Hotel van een buitenzwembad, een kinderzwembad en een healthclub genieten. Zin in een verkoelend drankje? Ga dan naar de strandbar of een van de andere drinkgelegenheden bij dit resort, zoals een strandbar en een poolbar. Dit resort heeft 3 restaurants. Daarnaast vind je er ook een koffiebar/café. WiFi is gratis beschikbaar in gemeenschappelijke ruimtes. Andere voorzieningen in dit resort met 4,5 sterren zijn onder andere een spabad, een sauna en een snackbar/broodjeszaak. Parkeren is gratis.

**Kamervoorzieningen**

Elke kamer heeft een balkon. Discovery Kartika Plaza Hotel heeft 318 kamers met airconditioning die zijn voorzien van een minibar en een kluis. WiFi is gratis beschikbaar. Elke 32-inch lcd-televisie heeft satellietzenders. Elke kamer is voorzien van een koelkast, een koffiezetapparaat/waterkoker en gratis mineraalwater. Extra voorzieningen zijn onder andere een gratis krant en een föhn.

## Kuta

Kuta heeft een prachtige ligging; op het zuidelijke puntje van Bali, net aan het begin van het stuk land dat de verbinding vormt tussen Bali en het schiereiland Nusa Dua. Kuta zelf licht te midden van een schitterende natuur en omvat alles waar je voor je vakantie over wilt beschikken: luxe hotels, cultuur, een bruisend nachtleven, witte stranden en zeer veel watersportmogelijkheden. Winkelaars kunnen ook hun hart ophalen in Kuta; op het Kutaplein is een gigantisch winkelcentrum waar zich o.a. het Matahari warenhuis bevindt en overal in de stad zijn kleine toeristische winkeltjes waar je fantastische cadeautjes voor thuis kunt kopen zoals handgemaakte producten, houtsnijwerk en zilver.

Daarnaast is Kuta een waar paradijs voor surfers. Zo is er Kuta Reef, een ideale plek voor surfers van alle niveaus en Ula Watu, dat iets meer naar het zuiden ligt en met de pittige wind en hoge golven dé spot voor doorgewinterde surfers. Maar ook de omgeving van Kuta is erg mooi en biedt veel mogelijkheden voor onvergetelijke excursies. Er is veel bos en groen zoals bijvoorbeeld het Sangeh apenbos waar je apen kunt spotten en de Pura Bukit Sari tempel kunt bezoeken. De kleine 17e eeuwse tempel ligt midden in de jungle en is volledig door de apen overgenomen. En niet ver van Kuta ligt de Tanah Lot. De belangrijkste zeetempel van Bali. Tanah Lot is imposant gelegen op een rots voor de kust, het is een stenen tempel omringd door een diepblauwe zee en is vooral in de namiddag erg mooi om te zien!

| HOTEL | 1PK | 2PK | ExBED |
|---|---|---|---|
| **WINA HOLIDAY VILLA KUTA*** ** | | | |
| Superior | € 66,00 | € 66,00 | € 32,00 |
| Deluxe | € 71,00 | € 71,00 | |
| Junior Suite | € 110,00 | € 110,00 | |
| Executive Suite | € 139,00 | € 139,00 | |
| *Geldigheid tarief* | Apr '15 t/m Mar '16 | | |
| *Hoogseizoen toeslag* | HSZ + EURO 15 ( Jul - Aug '15 ) | | |
| | HSZ + EURO 25 ( Dec 20 - Jan 05 '16 ) | | |
| *Diversen* | | | |

**Ligging**

Deze villa ligt aan de Strip in **Kuta** en is een gezinsvriendelijke accommodatie vlak bij **Kendra-galerij**, **Beachwalk** en **Padang Padang Beach**. In de buurt vind je ook **Kuta Beach** en **Monument ter nagedachtenis van de Bali-aanslagen**.

**Accommodatievoorzieningen**

Wina Holiday Villa heeft 2 buitenzwembaden en een kinderzwembad. WiFi is gratis beschikbaar in gemeenschappelijke ruimtes. Deze villa met 3 sterren beschikt over zakelijke voorzieningen zoals een businesscentrum en een vergaderruimte. Deze ontspannende villa heeft een restaurant, een koffiebar/café en een bar/lounge. Extra voorzieningen zijn onder andere een dakterras, een spa en een bibliotheek. Gasten kunnen tegen betaling gebruikmaken van een shuttleservice van/naar de luchthaven (op verzoek).

**Kamervoorzieningen**

Elke kamer heeft een gemeubileerd balkon of terras. Wina Holiday Villa heeft 184 kamers met airconditioning die zijn voorzien van een (laptop)kluis en een minibar. Gasten hebben gratis WiFi op de kamer. Elke televisie heeft kabelzenders. Elke kamer beschikt over een bureau en een telefoon. Elke badkamer is uitgerust met een bad/douchecombinatie met een diep bad, een bidet en gratis toiletartikelen. Elke kamer is voorzien van een koffiezetapparaat/waterkoker en gratis mineraalwater. Bovendien kun je op verzoek gebruikmaken van massagebehandelingen op de kamer en een föhn. Een turndownservice wordt elke avond aangeboden en een schoonmaakservice is dagelijks mogelijk.

# Hotels Kuta Area

## Tarieven per kamer inclusief ontbijt

| HOTEL | 1PK | 2PK | ExBED |
|---|---|---|---|
| **RAMAYANA ***** | | | |
| Deluxe Wing (no balcony) | € 89,00 | € 89,00 | x |
| Deluxe kamer | € 99,00 | € 99,00 | € 37,00 |
| Executive Deluxe | € 135,00 | € 135,00 | x |
| Poolside Cott | € 155,00 | € 155,00 | x |
| Family kamer (2V + 2Knd) | € 189,00 | € 189,00 | x |
| Resort Club | € 199,00 | € 199,00 | x |
| *Geldigheid tarief* | Nov '14 t/m Okt '15 | | |
| *Hoogseizoen toeslag* | HSZ + EURO 50 ( Dec 26 - Jan 06 '15 ) min. 5 nachten Verblijf | | |
| | HSZ + EURO 30 ( Jul - Aug '15 ) | | |
| *Diversen* | Verblijf/Betaal : 7/6 (max 3 nachten) uitgezonderd periode ( Dec 26 – Jan) | | |

**Ligging**

Ramayana Resort And Spa ligt in de buurt van het strand in **Kuta**, dicht bij **Kuta-plein**, **Kuta Beach** en **Tuban Beach**. In de buurt liggen ook **Legian Beach** en **Kunstmarkt van Kuta**.

**Resortvoorzieningen**

Ramayana Resort And Spa heeft 2 buitenzwembaden. WiFi is gratis beschikbaar in gemeenschappelijke ruimtes. Dit romantische resort biedt diverse eetgelegenheden, zoals een restaurant, een poolbar en een bar/lounge. Op verzoek biedt het personeel hulp bij excursies/tickets en huwelijksarrangementen aan. Extra voorzieningen zijn onder andere een spa, een arcade en meertalig personeel.

**Kamervoorzieningen**

Ramayana Resort And Spa heeft 206 kamers met airconditioning die zijn voorzien van een minibar en een kluis. Alle bedden hebben een Select Comfort-matras. WiFi is gratis beschikbaar. Elke 42-inch led-televisie heeft satellietzenders en een dvd-speler. Elke kamer beschikt over een bureau en een telefoon. Elke badkamer is uitgerust met een bad/douchecombinatie meteen diep bad. Daarnaast heeft elke badkamer ook badjassen, een föhn en pantoffels. Elke kamer is voorzien van een koffiezetapparaat/waterkoker en gratis mineraalwater. Een schoonmaakservice is dagelijks beschikbaar.

| HOTEL | 1PK | 2PK | ExBED |
|---|---|---|---|
| **MERCURE KUTA***** | | | |
| Standaard kamer | € 94,00 | € 94,00 | geen ExBed |
| Superior kamer | € 103,00 | € 103,00 | mogelijk |
| Deluxe Ocean View | € 155,00 | € 155,00 | |
| *Geldigheid tarief* | Nov '14 t/m Okt '15 | | |
| *Hoogseizoen toeslag* | HSZ + EURO 55 ( Dec 24 - Jan 05 '15 ) | | |
| | HSZ + EURO 22 ( Jul 15 - Aug - Sep - Oct 15 '14 ) | | |
| *Diversen* | Nov '14 t/m Okt '15 | | |

**Ligging**

Mercure Kuta Bali ligt in **Kuta**. Dit hotel is een gezinsvriendelijke accommodatie in de buurt van **Kuta Beach**, **Waterbom Park** en **Kuta-plein**. In de buurt vind je ook **Kunstmarkt van Kuta** en **Beachwalk**.

**Accommodatievoorzieningen**

Mercure Kuta Bali heeft een buitenzwembad en een spabad. WiFi is gratis beschikbaar in gemeenschappelijke ruimtes. De zakelijke voorzieningen bij deze 3,5-sterrenaccommodatie zijn onder andere een businesscentrum en een vergaderruimte. Dit gezinsvriendelijke hotel heeft 2 bars/lounges, een restaurant en een poolbar. Op verzoek biedt het personeel een conciërgeservice en hulp bij excursies/tickets aan. Extra voorzieningen zijn onder meer een dakterras, een cadeaushop of kiosk en een wasserij. Gasten kunnen tegen betaling gebruikmaken van een lokale shuttleservice en een shuttleservice van/naar de luchthaven.

**Kamervoorzieningen**

Mercure Kuta Bali heeft 130 kamers met airconditioning die zijn voorzien van een minibar en gratis mineraalwater. Elke televisie heeft premium kabelzenders.

# Hotels Kuta Area

## Tarieven per kamer inclusief ontbijt

| HOTEL | 1PK | 2PK | ExBED |
|---|---|---|---|
| **THE KUTA BEACH HERITAGE RESORT by Accor** | | | |
| Classic kamer | € 102,00 | € 102,00 | x |
| Superior kamer | € 115,00 | € 115,00 | x |
| Deluxe kamer | € 130,00 | € 130,00 | kind € 25 |
| Junior Suite | € 162,00 | € 162,00 | kind € 26 |
| Deluxe Suite | € 219,00 | € 219,00 | kind € 27 |
| *Geldigheid tarief* | Mei '14 t/m Okt '15 | | |
| *Hoogseizoen toeslag* | HSZ + EURO 10 ( Jul 16 - Sep 15 '15 ) vr Classic, Superior & dlx | | |
| | HSZ + EURO 15 ( Jul 16 - Sep 15 '15 ) vr Junior Suite | | |
| | HSZ + EURO 40 ( Jul 16 - Sep 15 '15 ) vr dlx Suite | | |
| *Diversen* | EARLY BIRD boek 45 dagen voor aankomst 10% korting | | |

**Ligging**

The Kuta Beach Heritage Hotel Bali - Managed By Accor ligt heel handig vlak bij de luchthaven in **Kuta**, dicht bij **Kuta Beach**, **Honorair consulaat van Maleisië** en **Honorair consulaat van Nederland**. Andere bezienswaardigheden in de buurt van dit resort zijn **Tuban Beach** en **Legian Beach**.

**Resortvoorzieningen**

The Kuta Beach Heritage Hotel Bali - Managed By Accor heefteen buitenzwembad en een fitnessruimte. WiFi is gratis beschikbaar in gemeenschappelijke ruimtes. Dit resort met 4 sterren beschikt over zakelijke voorzieningen zoals een businesscentrum en een vergaderruimte. Dit aan het strand gelegen resort heeft een restaurant. Op verzoek biedt het personeel een conciërgeservice en hulp bij excursies/tickets aan. Extra voorzieningen zijn onder meer een dakterras, een 24-uurs roomservice en een stomerij/wasserijservice. Gasten kunnen tegen betaling gebruikmaken van een shuttleservice van/naar de luchthaven (24 uur lang). Dit is een rookvrije accommodatie.

**Kamervoorzieningen**

The Kuta Beach Heritage Hotel Bali - Managed By Accor heeft 168 kamers met airconditioning die zijn voorzien van een minibar en een kluis. Gasten hebben gratis WiFi op de kamer. Elke kamer heeft een flatscreentelevisie. Elke badkamer heeft een douche met een regendouche en pantoffels.

| HOTEL | 1PK | 2PK | ExBED |
|---|---|---|---|
| **PULLMAN BALI LEGIAN NIRWANA*****| | | |
| Deluxe | € 113,12 | € 113,12 | € 32,00 |
| Grand Deluxe | € 127,26 | € 127,26 | kind EURO 25 |
| Deluxe Ocean | € 133,45 | € 133,45 | |
| One kamer Suite | € 158,20 | € 158,20 | |
| twee kamer Suite | € 293,41 | € 293,41 | |
| *Geldigheid tarief* | Nov '14 t/m Okt '15 | | |
| *Hoogseizoen toeslag* | HSZ + EURO 33 ( Dec 27 - Jan 05 ) & ( Jul 15 - Sep 15 ) Uitgezonderd | | |
| | Twee kamer Suite + EURO 40 | | |
| *Diversen* | EARLY BIRD boek 60 dagen voor aankomst 10% korting. Uitgezonderd ( Dec 27 - Jan 05 '15 ) | | |
| | Family Aanbieding: 2e kamer 50% korting ( Uitgezonderd Suites, overige voordelen zijn nvt ) | | |

**Ligging**

The Pullman Bali Legian Nirwana ligt aan het strand in **Legian**, dicht bij **Padang Padang Beach**, **Kuta Beach** en **Legian Beach**. Andere bezienswaardigheden in de buurt van het luxe resort zijn **Tuban Beach** en **Honorair consulaat van Maleisië**.

**Resortvoorzieningen**

Pullman Bali Legian Nirwana heeft 2 buitenzwembaden en een fitnessruimte. WiFi is gratis beschikbaar in gemeenschappelijke ruimtes. De accommodatie beschikt over een 24-uurs businesscentrum. Dit resort heeft 3 restaurants. Daarnaast heb je ook 2 poolbars en 3 bars/lounges. Extra voorzieningen zijn onder meer een spa, meertalig personeel en een tuin. Valetparkeren is gratis.

**Kamervoorzieningen**

Elke kamer heeft een balkon. Bij Pullman Bali Legian Nirwana zijn kamers voorzien van onder andere een minibar en een kluis. Gasten hebben gratis WiFi op de kamer. Elke televisie heeft kabelzenders. Elke badkamer is voorzien van een aparte badkuip en douche, badjassen, een föhn en pantoffels. Bovendien wordt dagelijks een schoonmaakservice aangeboden. Op verzoek zijn voorzieningen zoals een strijkplank/strijkijzer beschikbaar.

# Hotels Kuta Area

## Tarieven per kamer inclusief ontbijt

| HOTEL | 1PK | 2PK | ExBED |
|---|---|---|---|
| **HARD ROCK HOTEL****** | | | |
| Deluxe (2V+2Knd < 12 jr) | € 135,00 | € 135,00 | € 67,00 |
| Deluxe Premium (2V+2Knd < 12 jr) | € 150,00 | € 150,00 | voor volw in |
| Loft ( 3V+2Knd < 12 jr) | € 309,00 | € 309,00 | kmr alleen |
| Deluxe Suite (2V+2Knd < 12 jr) | € 309,00 | € 309,00 | King bed* |
| Kids Suite (2V+2Knd < 12 jr) | € 330,00 | € 330,00 | |

| | |
|---|---|
| *Geldigheid tarief* | Nov '14 t/m Okt '15 |
| *Hoogseizoen toeslag* | HSZ + EURO 100 ( Dec 20 - Jan 10 '15 ) |
| | HSZ + EURO 25 ( Jul 15 - Aug '15 ) |
| *Diversen* | Early Bird voor Deluxe en dlx Premium: hele jaar geldig uitgezonderd ( Dec 20 - Jan 10 ) periode : |
| | EARLY BIRD boek 60 dagen voor aankomst 10 % korting |
| | EARLY BIRD boek 90 dagen voor aankomst 15 % korting |
| | *Bestaand bed kind < 12 jr is FOC max 2 kinderen |

**Ligging**

Hard Rock Hotel Bali ligt in de buurt van het strand in **Kuta**, dicht bij **Kuta Beach**, **Tuban Beach** en **Legian Beach**. In de buurt vind je ook **Waterbom Park** en **Kuta-plein**.

**Accommodatievoorzieningen**

Hard Rock Hotel Bali heeft een gratis waterpark, 2 buitenzwembaden, een healthclub en een waterglijbaan. De zakelijke voorzieningen bij deze 4-sterrenaccommodatie zijn onder andere een businesscentrum en een vergaderruimte. Dit gezinsvriendelijke hotel biedt diverse eetgelegenheden, zoals een restaurant, een poolbar en een bar/lounge. Extra voorzieningen zijn onder andere een kinderzwembad, een turks stoombad en een sauna. Gasten kunnen tegen betaling gebruikmaken van een shuttleservice van/naar de luchthaven (24 uur lang).

**Kamervoorzieningen**

Hard Rock Hotel Bali heeft 418 kamers met airconditioning die zijn voorzien van een minibar en een kluis. Gasten hebben gratis WiFi op de kamer. Elke televisie heeft satellietzenders. Elke badkamer is voorzien van een bad/douchecombinatie, badjassen, een föhn en gratis toiletartikelen. Elke kamer heeft een koffiezetapparaat/waterkoker en gratis mineraalwater. Bovendien wordt dagelijks een schoonmaakservice aangeboden. Op verzoek zijn voorzieningen zoals een strijkplank/strijkijzer beschikbaar. De renovatie van alle kamers werd in maart 2012 voltooid.

## Legian

Legian is een kleine badplaats ca. 11km ten zuidwesten van Denpasar, ca. 4km ten noorden van Kuta en ca. 2km ten zuiden van Seminyak. Legian Beach is na Kuta de populairste vakantiebestemming op Bali. Legian staat met name bekend vanwege het mooie en rustige strand. Net zoals Kuta dat Kuta Beach heeft, Legian heeft ook Legian Beach, die is gelegen tussen Kuta Beach en Seminyak strand. Hoewel het strand in Legian niet zo populair is als Kuta Beach, is de betovering van het Legian Beach is niet erg verschillend van Kuta Beach. Sommige activiteiten die kunnen worden gedaan in het Legian Beach zijn zonnebaden op het strand, zwemmen, surfen en kijken naar de prachtige zonsondergang.

Legian heeft veel gezellige winkeltjes en kraampjes waar je van alles kunt kopen van surfbenodigdheden tot Balinese kunst. Ook zijn er 2 markten. Op de markt dicht bij het strand vind je traditionele handwerken en veel souvenirs en op de andere markt verkoopt men verse etenswaren. Aangezien deze versmarkt al vroeg in de ochtend begint is het raadzaam om daar vroeg naar toe te gaan. Meestal beginnen de markten rond 6 uur in de ochtend.
Het uitgaansleven is goed met genoeg restaurants, bars en clubs. Er zijn veel **restaurants en eetkraampjes** in Legian en bijna alle keukens zijn vertegenwoordigd. Bijvoorbeeld de Indonesische, Westerse en Thaise keuken. Bij de eetkraampjes op het strand kun je voor weinig geld zeer goede maaltijden bestellen. Bijvoorbeeld nasi goreng, mie goreng en bakso (pittige soep met gehaktballetjes)

In de omgeving zijn voldoende bezienswaardigheden die zeer geschikt zijn om een dag of een dagdeel naartoe te gaan. Zo kan je vanuit Legian bijvoorbeeld naar Pura Petitenget gaan of een dag winkelen in de hoofdstad.

# Hotels Kuta Area

## Tarieven per kamer inclusief ontbijt

| HOTEL | 1PK | 2PK | ExBED |
|---|---|---|---|
| **HOTEL SAMSARA INN*** ** | | | |
| Standaard kamer | € 42,00 | € 42,00 | x |
| *Geldigheid tarief* | Mei '15 t/m Okt '15 | | |
| *Hoogseizoen toeslag* | HSZ + EURO 20 ( Jul 15 - Aug - Sep 15 '15 ) | | |
| | HSZ + EURO 25 ( Dec 23 - Jan 05 '16 ) | | |
| *Diversen* | Bij het boeken van dit hotel wordt er 15 euro boekingskosten per boeking berekend | | |

**Ligging**

Samsara Inn ligt in de buurt van het strand in **Kuta**, dicht bij **Monument ter nagedachtenis van de Bali-aanslagen**, **Kuta Beach** en **Tuban Beach**. In de buurt liggen ook **Legian Beach** en **Kuta-plein**.

**Accommodatievoorzieningen**

Samsara Inn heeft een volledig uitgeruste spa en een buitenzwembad. WiFi is gratis beschikbaar in gemeenschappelijke ruimtes. Dit hotel in Kuta biedt diverse eetgelegenheden, zoals een restaurant, een koffiebar/café en een bar/lounge. Extra voorzieningen zijn onder meerhulp bij excursies/tickets, een stomerij/wasserijservice en parasols voor strand/zwembad. Gasten kunnen tegen betaling gebruikmaken vaneen shuttleservice vanaf de luchthaven (op verzoek). Dit is een rookvrije accommodatie.

**Kamervoorzieningen**

Elke kamer heeft een balkon. Samsara Inn heeft 44 kamers met airconditioning die zijn voorzien van een kluis en een plafondventilator. WiFi is tegen betaling beschikbaar. Elke kamer heeft een lcd-televisie met satellietzenders. Bovendien kun je op verzoek gebruikmaken vaneen föhn en een strijkplank/strijkijzer. Een schoonmaakservice is dagelijks beschikbaar.

| HOTEL | 1PK | 2PK | ExBED |
|---|---|---|---|
| **JAYAKARTA HOTEL***+** | | | |
| Stenard | € 70,00 | € 70,00 | x |
| Deluxe | € 74,00 | € 74,00 | € 34,00 |
| Cottage Uitzicht op Zwembad | € 81,00 | € 81,00 | x |
| 1 kamer Apartement | € 81,00 | € 81,00 | Sofa FOC |
| 2 kamer Apartement (4V) | € 145,00 | € 145,00 | Sofa FOC |
| Junior Suite | € 235,00 | € 235,00 | Sofa FOC |
| *Geldigheid tarief* | Apr '15 t/m Mar '16 | | |
| *Hoogseizoen toeslag* | HSZ + EURO 30 ( Jul - Aug '15 ) | | |
| | HSZ + EURO 35 ( Dec 24 - 05 Jan '16 ) | | |
| *Diversen* | | | |

**Ligging**

The Jayakarta Bali ligt heel handig vlak bij de luchthaven in **Legian**, dicht bij **Legian Beach**, **Honorair consulaat van Braziliëen Honorair consulaat van Maleisië**. In de buurt liggen ook **Kuta Beach** en **Seminyak-plein**.

**Accommodatievoorzieningen**

The Jayakarta Bali heeft een buitenzwembad, een healthclub en een sauna. WiFi is gratis beschikbaar in gemeenschappelijke ruimtes. Dit hotel met 3,5 sterren beschikt over zakelijke voorzieningen zoals een businesscentrum, een vergaderruimte en een limousine- of autoservice. Dit hotel in Legian heeft een restaurant, een poolbar en een bar/lounge. Extra voorzieningen zijn onder andere een kinderzwembad, een dakterras en een spa. Gasten kunnen gratis gebruikmaken van een shuttleservice naar de luchthaven (op verzoek).

**Kamervoorzieningen**

Elke kamer heeft een balkon. The Jayakarta Bali heeft 278 kamers met airconditioning die zijn voorzien van een minibar en een kluis. Elke televisie heeft satellietzenders. Alle kamers beschikken over een bureau en een gratis krant met gratis lokale gesprekken (hiervoor kunnen beperkingen gelden). Elke badkamer is voorzien van een bad/douchecombinatie, pantoffels en gratis toiletartikelen. Bovendien kun je op verzoek gebruikmaken van massagebehandelingen op de kamer en een föhn. Een schoonmaakservice is dagelijks beschikbaar.

# Hotels Kuta Area

## Tarieven per kamer inclusief ontbijt

| HOTEL | 1PK | 2PK | ExBED |
|---|---|---|---|
| **LEGIAN BEACH HOTEL****** | | | |
| Superior kmr (Limited View) | € 115,00 | € 115,00 | € 45,00 |
| Superior kmr (Front View) | € 121,00 | € 121,00 | € 45,00 |
| Deluxe kamer | € 130,00 | € 130,00 | € 45,00 |
| Deluxe Garden B'low | € 150,00 | € 150,00 | € 45,00 |
| Deluxe Beach B'low | € 185,00 | € 185,00 | € 45,00 |
| Superior Family kamer (4 pers.) | € 185,00 | € 185,00 | x |
| Deluxe Family kamer (4 pers) | € 189,00 | € 189,00 | € 45,00 |
| Deluxe Pool Villa | € 329,00 | € 329,00 | € 45,00 |

| | |
|---|---|
| ***Geldigheid tarief*** | Mei '15 t/m Dec 22 '15 |
| ***Hoogseizoen toeslag*** | HSZ + EURO 35 ( Jul - Aug - Sep '15 ) |
| ***Diversen*** | Opmerking : dlx Fam kmr kan aangevuld met 2 ExBeds (tegen toeslag)<br>Opmerking : Gebruik kamer tm 18.00 uur = toeslag 80% vh kamertarief |

**Ligging**

Dit hotel ligt aan het strand in Legian, vlak bij de oceaan.
Padang Padang Beach (0,2 km) • Legian Beach (0,9 km) • Kuta Beach (1,6 km) • Tuban Beach (2,8 km) • Seminyak-plein (2,9 km)

**Accommodatievoorzieningen**

Profiteer bij Legian Beach Hotel van het plaatselijke strand of ontspan aan een van de 2 buitenzwembaden van dit hotel.

**Kamervoorzieningen**

Naast gratis WiFi en airconditioning beschikken alle kamers over een dvd-speler, een kluis en een minibar.

| HOTEL | 1PK | 2PK | ExBED |
|---|---|---|---|
| **BALI MANDIRA****** | | | |
| Superior (3V or 2V + 1Knd ) | € 125,00 | € 125,00 | € 62,00 |
| Deluxe Cottage (2V or 2V+1Knd) | € 159,00 | € 159,00 | x |
| Deluxe Club Cottage (2V or 2V+1Knd) | € 192,00 | € 192,00 | x |
| Premier Club (2V) | € 199,00 | € 199,00 | x |
| Private Courtyard Club (2V) | € 215,00 | € 215,00 | x |
| Junior Club Suite (3V or 2V + 1Knd ) | € 399,00 | € 399,00 | € 93,00 |
| Club Villa (2V + 1Knd) | € 485,00 | € 485,00 | x |

| | |
|---|---|
| ***Geldigheid tarief*** | Mei '14 t/m Okt '15 |
| ***Hoogseizoen toeslag*** | HSZ + EURO 45 ( Jul 15 - Aug - Sep 15 '15 ) |
| ***Diversen*** | EARLY BIRD 05 % korting voor boekingen gemaakt voor 30 Apr voor periode (Mei - Oct '15)<br>50% vd betaling moet voor 15 Mei 2015 zijn voldaan<br>ExBed kind < 12 jr:<br>Sup & dlx Cott : EURO 32 incl Ontbijt<br>dlx Club Cott, Junior Suite, Club Villa : EURO 47 incl. Ontbijt<br>Opmerking: Triple share dlx Cott & dlx Club Cott = 1 Dbl +ExBed |

**Ligging**

Bali Mandira Beach Resort & Spa ligt in **Legian**. dit resort is een gezinsvriendelijke accommodatie in de buurt van **Padang Padang Beach**, **Legian Beach** en **Kendra-galerij**. In de buurt vind je ook **AJ Hackett Kuta Bali** en **Waterbom Park**.

**Resortvoorzieningen**

Bali Mandira Beach Resort & Spa heeft een volledig uitgeruste spa, een buitenzwembad en een healthclub. WiFi is gratis beschikbaar in gemeenschappelijke ruimtes. Dit resort met 4 sterren beschikt over zakelijke voorzieningen zoals vergaderruimtes en een vergaderruimte. Dit resort heeft 2 restaurants. Daarnaast heb je ook een poolbar en een bar/lounge. Extra voorzieningen zijn onder andere een spabad, een bibliotheek en een cadeaushop of kiosk. Dit is een rookvrije accommodatie.

**Kamervoorzieningen**

Bali Mandira Beach Resort & Spa heeft 191 kamers met airconditioning die zijn voorzien van een minibar en een kluis. Gasten hebben gratis WiFi op de kamer. Elke kamer heeft een lcd-televisie met premium satellietzenders. Elke kamer beschikt over een gratis krant en een telefoon. Extra voorzieningen zijn onder andere een koffiezetapparaat/waterkoker en een föhn.

# Hotels Kuta Area

## Tarieven per kamer inclusief ontbijt

| HOTEL | 1PK | 2PK | ExBED |
|---|---|---|---|
| **HOTEL PADMA*****| | | volw. toeslags |
| Deluxe kamer | € 185,00 | € 185,00 | € 62,00 |
| Deluxe Lagoon View | € 195,00 | € 195,00 | € 62,00 |
| Deluxe Chalet | € 199,00 | € 199,00 | € 62,00 |
| Premier kmr (2V+2Knd<12 jr*) | € 225,00 | € 225,00 | € 62,00 |
| Garden Club Chalet | € 269,00 | € 269,00 | € 92,00 |
| Premier Cub Chalet | € 299,00 | € 299,00 | € 92,00 |
| Lagoon toegang + Club | € 305,00 | € 305,00 | € 92,00 |

***Geldigheid tarief*** Mei '14 t/m Okt '15

***Hoogseizoen toeslag*** HSZ + EURO 75 ( Jul 15 - Sep 15 '15 )

***Diversen*** kind op ExBed: EURO 27 vr dlx, dlx Lg Vw, dlx knd & Premier
kind op ExBed: EURO 47 vr Club kamers
* Premier kmr extra toeslag vr kinderen:
2 kinderen 5-12 jr oud + EURO 62, indien 1 kind < 5jr + EURO 27
Club toegang voor: Grd Club Chalet, Lagoon toegang kmr, Premier Club Chalet

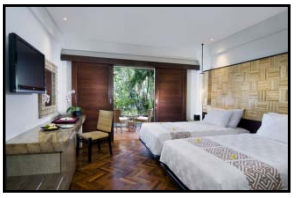

**Ligging**

Padma Resort Bali At Legian ligt aan het strand in **Legian**, dicht bij **Honorair consulaat van Brazilië**, **Padang Beach** en **Legian Beach**. Andere bezienswaardigheden in de buurt van het luxe hotel zijn **Kuta Beach** en **Seminyak-plein**.

**Accommodatievoorzieningen**

Padma Resort Bali At Legian heeft een volledig uitgeruste spa, een buitenzwembad en een healthclub. WiFi is gratis beschikbaar in gemeenschappelijke ruimtes. De zakelijke voorzieningen bij deze 5-sterrenaccommodatie zijn onder andere een businesscentrum en een vergaderruimte. Dit aan het strand gelegen hotel biedt diverse eetgelegenheden, zoals een koffiebar/café, een poolbar en een bar/lounge. Op verzoek biedt het personeel een conciërgeservice, hulp bij excursies/tickets en huwelijksarrangementen aan. Extra voorzieningen zijn onder andere een kinderzwembad, een dakterras en een kinderclub. Gasten kunnen tegen betaling gebruikmaken van een shuttleservice van/naar de luchthaven (op verzoek). Parkeren is gratis.

**Kamervoorzieningen**

Elke kamer heeft een balkon. Padma Resort Bali At Legian heeft 409 kamers met airconditioning die zijn voorzien van een minibar en een kluis. Gratis WiFi en kabelinternet is beschikbaar. Elke televisie heeft premium satellietzenders en een dvd-speler. Elke badkamer is voorzien van een bad/douchecombinatie, een föhn, pantoffels en gratis toiletartikelen. Elke kamer heeft een koffiezetapparaat/waterkoker en gratis mineraalwater. Een turndownservice wordt elke avond aangeboden en een schoonmaakservice is dagelijks mogelijk.

## Seminyak

De wijk Seminyak ligt ten noorden van Legian, aan de zuidwestkust van Bali.
Het gebied rond Seminyak bestond tot voor kort voornamelijk uit rijstvelden. Hotels en restaurants waren in geen velden of wegen te bekennen.

Nu is het echter 'the place to be' op Bali. Seminyak is misschien wel het meest trendy gedeelte van Zuid-Bali. Hier vind je meer kwaliteit en enkele van de beste bars van Bali en hier komen nog bijna wekelijks nieuwe clubs en restaurants bij. Ook vind je hier een aantal creatieve modewinkels.

U vindt hier uitstekende hotels, stijlvolle restaurants aan het strand, trendy cocktailbars, nachtclubs en aantrekkelijke winkels. Verwacht wel dat de prijzen hier een beetje hoger liggen dan in Kuta, maar hiervoor krijg je wel een rustiger strand. 's Avonds zijn er een aantal uitgaansgelegenheden aan het strand met een levendige sfeer.

Het strand is net zo mooi als dat van Kuta, maar een stuk rustiger. Seminyak beschikt over brede, rustige zandstranden. Vanwege de vulkanen op het eiland is het zand niet wit. De zee kan zeer ruw zijn.

De beroemde tempel Tanah Lot bevindt zich op 18 kilometer ten noorden van Seminyak. Een makkelijke en leuke manier om uzelf te verplaatsen hier is te voet. Zo kunt u in alle rust de omgeving verkennen. In Seminyak vindt u een flink aantal winkels met meubilair, kunst en prachtig handgemaakte souvenirs. Daarnaast zijn er vele kleding en souvenir winkels.
Er verschijnen steeds meer restaurant in deze wijk. U vindt hier goedkope warungs met lokale gerechten maar ook uitstekende luxe restaurants met internationale keukens. Aan Jalan Dhyana Pura vindt u de meest trendy restaurants en bars. Uiteraard beschikken ook de hotels over goede restaurants.

# Hotels Kuta Area

## Tarieven per kamer inclusief ontbijt

| HOTEL | 1PK | 2PK | ExBED |
|---|---|---|---|
| **BALI AGUNG VILLAGE*** ** | | | |
| Standaard kamer | € 65,00 | € 65,00 | x |
| Deluxe Villa | € 99,00 | € 99,00 | € 21,00 |
| ***Geldigheid tarief*** | Nov '14 t/m Okt '15 | | |
| ***Hoogseizoen toeslag*** | HSZ + EURO 25 voor (Dec 21 - Jan 10 '15) | | |
| | HSZ + EURO 20 voor (Jul, Aug '15) | | |
| ***Diversen*** | | | |

**Ligging**

Bali Agung Village ligt heel handig vlak bij de luchthaven in**Seminyak**, dicht bij **Seminyak Beach**, **Honorair consulaat van Brazilië** en **Honorair consulaat van Maleisië**. In de buurt liggen ook **Seminyak-plein** en **Legian Beach**.

**Accommodatievoorzieningen**

Dit hotel in Seminyak heeft een restaurant en een bar/lounge. WiFi is gratis beschikbaar in gemeenschappelijke ruimtes. De accommodatie beschikt over een 24-uurs businesscentrum. Extra voorzieningen zijn onder andere een buitenzwembad, een terras en een bibliotheek. Gasten kunnen gratis gebruikmaken van een shuttleservice vanaf de luchthaven (op beperkte tijden) en een lokale shuttleservice binnen een radius van 5 km. Gasten kunnen op de locatie gratis parkeren. Dit is een rookvrije accommodatie.

**Kamervoorzieningen**

Elke kamer heeft een balkon. Bali Agung Village heeft 41 kamers met airconditioning die zijn voorzien van een minibar en een gratis krant. Gasten hebben gratis WiFi op de kamer. Elke 32-inch lcd-televisie heeft premium kabelzenders. Alle kamers beschikken over een telefoon met gratis lokale gesprekken(hiervoor kunnen beperkingen gelden). Elke badkamer is voorzien van een douche, pantoffels en gratis toiletartikelen. Elke kamer heeft een koelkast en een koffiezetapparaat/waterkoker. Bovendien wordt 's avonds een turndownservice aangeboden en is een schoonmaakservice dagelijks mogelijk. Op verzoek zijn voorzieningen zoals een föhn beschikbaar. De renovatie van alle kamers werd in december 2012 voltooid.

| HOTEL | 1PK | 2PK | ExBED |
|---|---|---|---|
| **PURI SARON SEMINYAK*** ** | | | |
| Deluxe | € 72,00 | € 72,00 | € 22,00 |
| Bungalows / Deluxe Chalet | € 89,00 | € 89,00 | |
| Super Deluxe | € 110,00 | € 110,00 | |
| Junior Suite | € 133,00 | € 133,00 | |
| Villa (Een kamer) | € 225,00 | € 225,00 | |
| Villa (twee kamer) | € 325,00 | € 325,00 | |
| ***Geldigheid tarief*** | Apr '15 t/m Mar '16 | | |
| ***Hoogseizoen toeslag*** | HSZ + EURO 15 ( Jul - Aug - Sep 15 '15 ) | | |
| | HSZ + EURO 25 ( Dec 20 - Jan 05 '16) | | |
| ***Diversen*** | | | |

**Ligging**

Puri Saron Seminyak ligt aan het strand in **Seminyak**, dicht bij **AJ Hackett Kuta Bali**, **Double Six Beach** en **Seminyak Beach**. Andere bezienswaardigheden in de buurt van dit hotel zijn **Legian Beach** en **Gado Gado-strand**.

**Accommodatievoorzieningen**

Puri Saron Seminyak heeft een buitenzwembad en een kinderzwembad. WiFi is gratis beschikbaar in gemeenschappelijke ruimtes. De zakelijke voorzieningen bij deze 3,5-sterrenaccommodatie zijn onder andere een businesscentrum, vergaderruimtes en een vergaderruimte. Dit aan het strand gelegen hotel heeft een bar/lounge en een swim-up bar. Op verzoek biedt het personeel hulp bij excursies/ticketsen huwelijksarrangementen aan. Extra voorzieningen zijn onder meer een terras, een wasserij en een tuin.

**Kamervoorzieningen**

Puri Saron Seminyak heeft 115 kamers met airconditioning die zijn voorzien van een minibar en een kluis. WiFi is gratis beschikbaar. Elke 29-inch lcd-televisie heeft kabelzenders. Elke kamer beschikt over een bureau en een telefoon. Elke badkamer is voorzien van badjassen, een föhn, pantoffels en gratis toiletartikelen. Elke kamer heeft een koffiezetapparaat/waterkoker en gratis mineraalwater. Een turndownservice wordt elke avond aangeboden en een schoonmaakservice is dagelijks mogelijk.

# Hotels Kuta Area

## Tarieven per kamer inclusief ontbijt

| HOTEL | 1PK | 2PK | ExBED |
|---|---|---|---|
| **SENSE HOTEL SEMINYAK****** | | | |
| Superior | € 74,00 | € 74,00 | € 37,00 |
| Deluxe | € 92,00 | € 92,00 | |
| ***Geldigheid tarief*** | Apr '15 t/m Mar '16 | | |
| ***Hoogseizoen toeslag*** | HSZ + EURO 20 ( Jul 15 - Aug - Sep 15 '15 ) & ( Dec 23 - Jan 05 '16 ) | | |
| ***Diversen*** | | | |

**Ligging**

Sense Hotel Seminyak ligt in de buurt van het strand in Petitenget in **Seminyak**, dicht bij **TAKSU Bali-galerij**, **Gado Gado-strand** en **Seminyak-plein**. In de buurt liggen ook **Legian Beach** en de **Petitenget-tempel**.

**Accommodatievoorzieningen**

Sense Hotel Seminyak heeft 5 spabaden en een buitenzwembad. WiFi is gratis beschikbaar in gemeenschappelijke ruimtes. Dit ontspannende hotel biedt diverse eetgelegenheden, zoals een restaurant, een koffiebar/café en een bar/lounge. Extra voorzieningen in dit art deco hotel zijn onder andere een spa, hulp bij excursies/tickets en een 24-uurs roomservice. Gasten kunnen gratis gebruikmaken van een lokale shuttleservice binnen een radius van 3 km. Parkeren is gratis.

**Kamervoorzieningen**

Sense Hotel Seminyak heeft 68 kamers met airconditioning die zijn voorzien van een minibar en een kluis. Alle bedden hebben een memoryfoam-matras. WiFi is gratis beschikbaar. Elke kamer heeft een lcd-televisie met premium kabelzenders. Elke badkamer is voorzien van badjassen, een föhn, pantoffels en gratis toiletartikelen. Elke kamer is voorzien van een koffiezetapparaat/waterkoker en gratis mineraalwater. Bovendien wordt dagelijks een schoonmaakservice aangeboden. Op verzoek zijn voorzieningen zoals een strijkplank/strijkijzer beschikbaar.

| HOTEL | 1PK | 2PK | ExBED |
|---|---|---|---|
| **PELANGI BALI HOTEL***** | | | |
| Superior | € 98,00 | € 98,00 | € 47,00 |
| Deluxe | € 153,00 | € 153,00 | |
| Super Deluxe | € 175,00 | € 175,00 | |
| ***Geldigheid tarief*** | jan '15 t/m Mar '16 | | |
| ***Hoogseizoen toeslag*** | HSZ + EURO 10 ( Jul - Aug - Sep 15 '15 )<br>HSZ + EURO 20 ( Dec 24 - Jan 05 '16 ) | | |
| ***Diversen*** | Special vr Superior kmr : Jan 06 - Mar 31 '15 korting EURO 17 pn | | |

**Ligging**

Pelangi Bali Hotel & Spa ligt aan het strand in **Seminyak**, dicht bij**AJ Hackett Kuta Bali**, **Double Six Beach** en **Seminyak Beach**. Andere bezienswaardigheden in de buurt van dit hotel zijn **Legian Beach** en **Gado Gado-strand**.

**Accommodatievoorzieningen**

Pelangi Bali Hotel & Spa heeft een volledig uitgeruste spa, een buitenzwembad en een sauna. WiFi is gratis beschikbaar in gemeenschappelijke ruimtes. De accommodatie beschikt overeen businesscentrum. Dit aan het strand gelegen hotel heeft een koffiebar/café, een poolbar en een bar/lounge. Extra voorzieningen zijn onder andere een kinderzwembad, een fitnessruimte en meertalig personeel. Gasten kunnen gratis gebruik maken van vervoer zoals een lokale shuttleservice binnen een radius van 5 km en van een shuttleservice van/naar het winkelcentrum. De accommodatie heeft een gratis valetparkeerservice en parkeerplaatsen.

**Kamervoorzieningen**

Elke kamer heeft een terras. Pelangi Bali Hotel & Spa heeft 89 kamers met airconditioning die zijn voorzien van een minibar en een koffiezetapparaat/waterkoker. WiFi is gratis beschikbaar. Elke televisie heeft kabelzenders. Elke badkamer is voorzien van een bad/douchecombinatie, een föhn en pantoffels. Elke kamer is voorzien van een koelkast en gratis mineraalwater.

.

# Hotels Kuta Area

## Tarieven per kamer inclusief ontbijt

| HOTEL | 1PK | 2PK | ExBED |
|---|---|---|---|
| **THE KAYANA - Boutique** | | | |
| Deluxe Villa w. Plunge Pool | € 250,00 | € 250,00 | € 52,00 |
| Pool Villa | € 285,00 | € 285,00 | |
| 2 kamer Villa Pool (4V) | € 590,00 | € 590,00 | |
| ***Geldigheid tarief*** | Nov '14 t/m Okt '15 | | |
| ***Hoogseizoen toeslag*** | HSZ (Dec 21 - Jan 05 '15): dlx Villa & Pool Villa + EURO 30 // 2 Bedkmr Villa + EURO 60<br>HSZ (Jul 15-Aug '15): dlx Villa & Pool Villa + EURO 30 // 2 Bedkmr Villa + EURO 60 | | |
| ***Diversen*** | Laag seizoen: Verblijf/Betaal 7/6 + 1 x 1 hr massage & 14/12 + 1 hr massage + 1 x dinner or lunch,<br>Alleen Geldig voor dlx Villa en Pool Villa ( max 2 nachten bonus) // niet voor persoon op extra bed | | |

**Ligging**

The Kayana Villa ligt heel handig vlak bij de luchthaven in Petitenget in **Seminyak**, dicht bij **TAKSU Bali-galerij**, **Seminyak-plein** en **Legian Beach**. In de buurt liggen ook **Petitenget-tempel** en **Strand van Batu Belig**.

**Accommodatievoorzieningen**

The Kayana Villa heeft een volledig uitgeruste spa, 2 spabaden, een buitenzwembad en een turks stoombad. WiFi is gratis beschikbaar in gemeenschappelijke ruimtes. Dit luxe hotel biedt diverse eetgelegenheden, zoals een restaurant en een bar/lounge. Op verzoek biedt het personeel een conciërgeservice en huwelijksarrangementen aan. Extra voorzieningen zijn onder meer een spa, een wasserij en een tuin. Gasten kunnen gratis gebruik maken van een lokale shuttleservice binnen een radius van 3 km.

**Kamervoorzieningen**

The Kayana Villa heeft 24 kamers met airconditioning die zijn voorzien van privézwembaden en privédompelbaden. Alle bedden hebben donzen dekbedden en luxe beddengoed. Gasten hebben gratis WiFi op de kamer. Elke 36-inchplasmatelevisie heeft satellietzenders en een dvd-speler. Elke kamer beschikt over een kluis en een telefoon. Elke badkamer is voorzien van een aparte badkuip en douche, een föhn en pantoffels. Elke kamer heeft een minibar, een koffiezetapparaat/waterkoker en gratis mineraalwater. Extra voorzieningen zijn onder andere een iPod dock en een plafondventilator. Een turndownservice wordt elke avond aangeboden en een schoonmaakservice is dagelijks mogelijk.

**Bezoekadres op afspraak**
Buitendams 124
3371 BN Hardinxveld-Giessendam
0184 - 785 763 / 0184 - 767030
tickets@haylietravel.nl